



TRAVEL INVOICING SOFTWARE

---

## DOKUMEN STANDARD OPERATING PROCEDURE (SOP)

---

### MODUL INFORMASI TRANSAKSI

---

Dilarang memperbanyak dokumen ini dalam bentuk apapun, sebagian atau keseluruhan, tanpa ijin tertulis dari penerbit kecuali untuk kepentingan TIS

# Daftar Isi

---

<b>1.</b>	<b>MODUL INFORMASI</b>	<b>1</b>
1.1	Informasi Letter Guarantee	1
1.2	Informasi Invoicing	5
1.3	Informasi Invoice Penjualan Cabang	13
1.4	Informasi Invoice Sales Tiket All	21
1.5	Informasi Invoice Sales Hotel All	22
1.6	Informasi Invoice Sales Tour All	24
1.7	Informasi Invoice Sales Dokument All	26
1.8	Informasi Invoice Sales Transportasi All	27
1.9	Informasi Invoice sales Other All	28
	<b>PENUTUP</b>	<b>31</b>

# 1. Modul Informasi

Tabel ini digunakan untuk membuka informasi mengenai seluruh data yg sudah di input untuk membukanya lalu klik Informasi Pembelian lalu klik ok, maka akan muncul gambar berikut.

## 1.1 Informasi Letter Guarantee

Informasi Pembelian adalah kegiatan pemilihan sumber, pemesanan dan perolehan barang dan jasa sebagai salah satu aktivitas utama operasi bisnis perusahaan.

### Invoice LG All

### Form menu Invoice LG All

...: Informasi LG >> Letter of Guarantee

Cari    Export Excel

Status	No.LG	Nama	Keterangan	Tanggal	Valuta	Harga Fare User
<input type="radio"/> Cetak Invoice/Closing	14/TT/LG/000	ETIHAD	tes	18-11-2010	USD	0,00 admin
<input type="radio"/> Sudah sah	13/TT/LG/000	AIR FRANCE	tes	18-11-2010	USD	500,00 admin
<input type="radio"/> Sudah sah	12/TT/LG/000	AIR ASIA/AW AIR	tes	18-11-2010	USD	30,00 admin
<input type="radio"/> Sudah sah	11/TT/LG/000	AIR ASIA/AW AIR	Catatan (Message)	22-11-2010	IDR	1.000,00 admin
<input type="radio"/> Cetak Invoice/Closing	10/TT/LG/000	PAHALA	Lysbeth veronika nai	05-11-2010	USD	1.063,12 vttiketing8
<input type="radio"/> Sudah sah	9/TT/LG/000	SRIWIJAYA AIR .	.	05-11-2010	IDR	238.864,00 vttiketing2
<input type="radio"/> Sudah sah	8/TT/LG/000	GARUDA INDONESIA	.	05-11-2010	IDR	3.501.800,00 vttiketing2
<input type="radio"/> Sudah sah	7/TT/LG/000	LION AIR	.	05-11-2010	IDR	566.600,00 vttiketing2
<input type="radio"/> Sudah sah	6/TT/LG/000	GARUDA INDONESIA	.	05-11-2010	IDR	1.183.400,00 vttiketing2
<input type="radio"/> Sudah sah	5/TT/LG/000	SRIWIJAYA AIR .	.	05-11-2010	IDR	395.000,00 vttiketing4
<input type="radio"/> Sudah sah	4/TT/LG/000	SRIWIJAYA AIR SJ 230 X SU28NOV JOG	.	05-11-2010	IDR	443.900,00 vttiketing2
<input type="radio"/> Sudah sah	3/TT/LG/000	LION AIR	SJ 230 X SU28NOV JOG	05-11-2010	IDR	443.900,00 vttiketing2
<input type="radio"/> Sudah sah	2/TT/LG/000	SRIWIJAYA AIR .	.	05-11-2010	IDR	353.409,00 vttiketing2

Untuk menjalankan Menu Info LG All, lakukan langkah berikut ini:

1. Klik Cari untuk mencari data yang sudah di input
2. Klik Export Excel Untuk Membuka data ke dalam Microsoft Excel.

**Form Pembuka daftar LG**

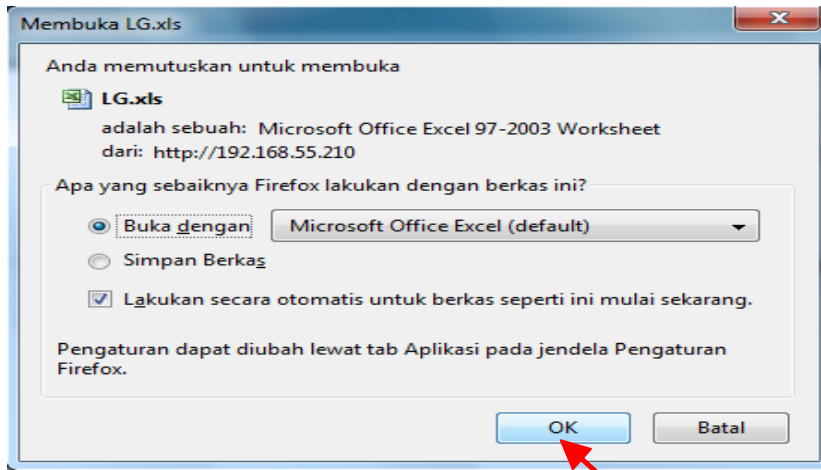

**Gambar: Form Pemilihan buka data**

**Daftar LG dalam bentuk data Exel**

	A	B	C	D	E	F	G	H	I
1	LAPORAN PENJUALAN								
2									
3	No.LG	Tanggal	Kode	Nama Supplier	Mata Uang	Pajak	Total LG Net	Keterangan	Status Data
4			Supplier						
5	2/TT/LG/000	2010-11-05	0047	SRIWIJAYA AIR	IDR	0	353409.00	.	Sudah sah
6	3/TT/LG/000	2010-11-05	0027	LION AIR	IDR	0	443900.00	SJ 230 X SU28NOV JOGBPN HK1 14501735	Sudah sah
7	4/TT/LG/000	2010-11-05	0047	SRIWIJAYA AIR	IDR	0	443900.00	SJ 230 X SU28NOV JOGBPN HK1 14501735	Sudah sah
8	5/TT/LG/000	2010-11-05	0047	SRIWIJAYA AIR	IDR	0	395000.00	.	Sudah sah
9	6/TT/LG/000	2010-11-05	0018	GARUDA INDONESIA	IDR	0	1183400.00	.	Sudah sah
10	7/TT/LG/000	2010-11-05	0027	LION AIR	IDR	0	566600.00	.	Sudah sah
11	8/TT/LG/000	2010-11-05	0018	GARUDA INDONESIA	IDR	0	3501800.00	.	Sudah sah
12	9/TT/LG/000	2010-11-05	0047	SRIWIJAYA AIR	IDR	0	238864.00	.	Sudah sah
13	11/TT/LG/000	2010-11-22	0001	AIR ASIA/AW AIR	IDR	0	1000.00	Catatan(Message)	Sudah sah
14	12/TT/LG/000	2010-11-18	0001	AIR ASIA/AW AIR	USD	0	30.00	tes	Sudah sah
15	13/TT/LG/000	2010-11-18	0002	AIR FRANCE	USD	0	500.00	tes	Sudah sah
16	14/TT/LG/000	2010-11-18	0014	ETIHAD	USD	0	0.00	tes	Cetak invoice
17	10/TT/LG/000	2010-11-05	0036	PAHALA	USD	0	1063.12	Lysbeth veronika naibaho mrs	Cetak invoice
18									

**Form menu LG Cabang**

**Form menu LG Cabang**

Status	No.LG	Nama	Keterangan	Tanggal	Valuta	Harga Fare User
Cetak Invoice/Closing	14/TT/LG/000	ETIHAD	tes	18-11-2010	USD	0,00 admin
Sudah sah	13/TT/LG/000	AIR FRANCE	tes	18-11-2010	USD	500,00 admin
Sudah sah	12/TT/LG/000	AIR ASIA/AW AIR	tes	18-11-2010	USD	30,00 admin
Sudah sah	11/TT/LG/000	AIR ASIA/AW AIR	Catatan (Message)	22-11-2010	IDR	1.000,00 admin
Cetak Invoice/Closing	10/TT/LG/000	PAHALA	Lysbeth veronika nai	05-11-2010	USD	1.063,12 vttiketing8
Sudah sah	9/TT/LG/000	SRIWIJAYA AIR .	.	05-11-2010	IDR	238.864,00 vttiketing2
Sudah sah	8/TT/LG/000	GARUDA INDONESIA	.	05-11-2010	IDR	3.501.800,00 vttiketing2
Sudah sah	7/TT/LG/000	LION AIR	.	05-11-2010	IDR	566.600,00 vttiketing2
Sudah sah	6/TT/LG/000	GARUDA INDONESIA	.	05-11-2010	IDR	1.183.400,00 vttiketing2
Sudah sah	5/TT/LG/000	SRIWIJAYA AIR .	.	05-11-2010	IDR	395.000,00 vttiketing4
Sudah sah	4/TT/LG/000	SRIWIJAYA AIR SJ 230 X SU28NOV JOG	.	05-11-2010	IDR	443.900,00 vttiketing2
Sudah sah	3/TT/LG/000	LION AIR SJ 230 X SU28NOV JOG	.	05-11-2010	IDR	443.900,00 vttiketing2
Sudah sah	2/TT/LG/000	SRIWIJAYA AIR .	.	05-11-2010	IDR	353.409,00 vttiketing2

Untuk menjalankan Menu Info LG Cabang, lakukan langkah berikut ini:

1. Klik Cari untuk mencari data yang sudah di input
2. Klik Export Excel Untuk Membuka data ke dalam Microsoft Excel.

**Form Pembuka daftar LG Cabang**

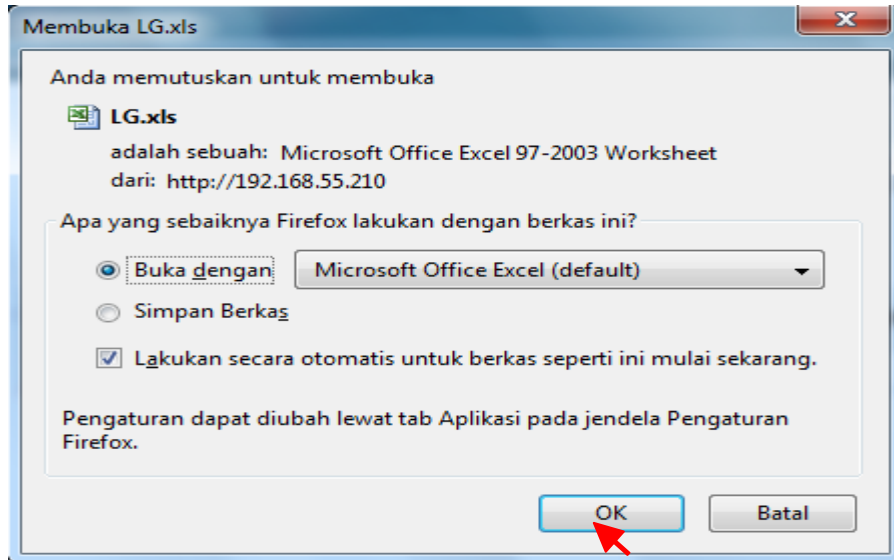

**Daftar LG Cabang dalam bentuk data Exel**

	A	B	C	D	E	F	G	H	I
1	LAPORAN PENJUALAN								
2									
3	No.LG	Tanggal	Kode	Nama Supplier	Mata Uang	Pajak	Total LG Net	Keterangan	Status Data
4			Supplier						
5	2/TT/LG/000	2010-11-05	0047	SRIWIJAYA AIR	IDR	0	353409.00	.	Sudah sah
6	3/TT/LG/000	2010-11-05	0027	LION AIR	IDR	0	443900.00	SJ 230 X SU28NOV JOGBPN HK1 14501735	Sudah sah
7	4/TT/LG/000	2010-11-05	0047	SRIWIJAYA AIR	IDR	0	443900.00	SJ 230 X SU28NOV JOGBPN HK1 14501735	Sudah sah
8	5/TT/LG/000	2010-11-05	0047	SRIWIJAYA AIR	IDR	0	395000.00	.	Sudah sah
9	6/TT/LG/000	2010-11-05	0018	GARUDA INDONESIA	IDR	0	1183400.00	.	Sudah sah
10	7/TT/LG/000	2010-11-05	0027	LION AIR	IDR	0	566600.00	.	Sudah sah
11	8/TT/LG/000	2010-11-05	0018	GARUDA INDONESIA	IDR	0	3501800.00	.	Sudah sah
12	9/TT/LG/000	2010-11-05	0047	SRIWIJAYA AIR	IDR	0	238864.00	.	Sudah sah
13	11/TT/LG/000	2010-11-22	0001	AIR ASIA/AW AIR	IDR	0	1000.00	Catatan(Message)	Sudah sah
14	12/TT/LG/000	2010-11-18	0001	AIR ASIA/AW AIR	USD	0	30.00	tes	Sudah sah
15	13/TT/LG/000	2010-11-18	0002	AIR FRANCE	USD	0	500.00	tes	Sudah sah
16	14/TT/LG/000	2010-11-18	0014	ETIHAD	USD	0	0.00	tes	Cetak invoice
17	10/TT/LG/000	2010-11-05	0036	PAHALA	USD	0	1063.12	Lysbeth veronika naibaho mrs	Cetak invoice

## 1.2 Informasi Invoicing

Suatu Kegiatan perusahaan untuk memberikan segala informasi tentang Hutang Piutang dalam perusahaan.

### Invoice Penjualan All

### Form Menu Invoice Penjualan All

Status	No Invoice	Tgl Invoice	Nama Pelanggan	T.O.P	Valuta	Rate	Total Pax Paid	Total Costing	Gross Profit	Total Payment	Total Outstanding	Keterangan	Sales	User
Bayar Lunas	33/TT/INV/000	21-12-2010	Walk In Passenger/Pax DO Jakarta		IDR	1,00	2.500,00	2.000,00	500,00	2.500,00	0,00 ...		Ary	admin
Sudah sah	32/TT/INV/000	21-12-2010	Walk In Passenger/Pax DO Jakarta		IDR	1,00	58.000,00	43.000,00	15.000,00	0,00	58.000,00	Idam	Ary	admin
Sudah sah	32/TT/INV/000	21-12-2010	Walk In Passenger/Pax DO Jakarta		IDR	1,00	58.000,00	43.000,00	15.000,00	0,00	58.000,00	Idam	Ary	admin
Sudah sah	32/TT/INV/000	21-12-2010	Walk In Passenger/Pax DO Jakarta		IDR	1,00	58.000,00	43.000,00	15.000,00	0,00	58.000,00	Idam	Ary	admin
Sudah sah	32/TT/INV/000	21-12-2010	Walk In Passenger/Pax DO Jakarta		IDR	1,00	58.000,00	43.000,00	15.000,00	0,00	58.000,00	Idam	Ary	admin

Untuk menjalankan Menu Invoice Penjualan All, lakukan langkah berikut ini:

1. Klik Cari untuk mencari data yang sudah di input
2. Klik Export Excel Untuk Membuka data ke dalam Microsoft Excel

**Form Pembuka daftar LG Cabang**

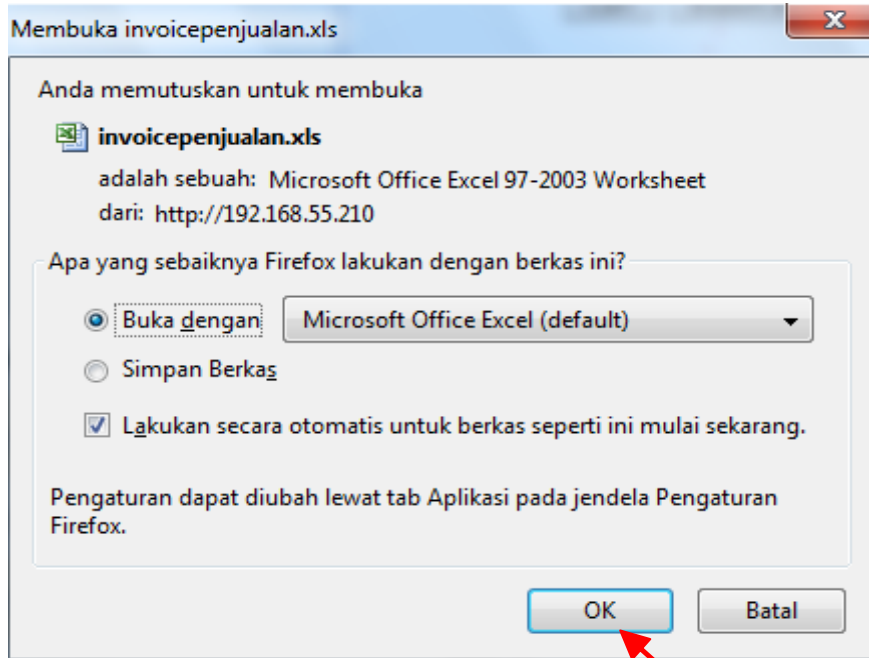

**Daftar LG Cabang dalam bentuk data Exel**

	A	B	C	D	E	F	G	H	I	J	K	L	M
1	LAPORAN INVOICE PENJUALAN												
2													
3	No Invoice	Tanggal	Nama	T.O.P	Valuta	Total Pax	Total Costing	Gross Profit	Total	Total Outstanding	Keterangan	Sales	Status Data
4			Pelanggan			Paid			Payment				
5	TMP0000168	10-12-2010	D0	IDR	1	1000	1000	0	0	1000		Ary	Draft
6	20/TT/INV/000	12-11-2010	D3	IDR	1	11100	1200	9900	11100	0		Ary	Bayar Lunas
7	23/TT/INV/000	18-11-2010	D7	USD	1	56300	23130	33170	0	56300		Ary	Sudah sah
8	23/TT/INV/000	18-11-2010	D7	USD	1	56300	23130	33170	0	56300		Ary	Sudah sah
9	23/TT/INV/000	18-11-2010	D7	USD	1	56300	23130	33170	0	56300		Ary	Sudah sah
10	24/TT/INV/000	10-12-2010	D3	IDR	1	10000	100	9900	10000	0		Ary	Bayar Lunas
11	TMP0000166	08-12-2010	D0	IDR	1	1000	50	950	0	1000		Ary	Draft
12	22/TT/INV/000	15-11-2010	D3	USD	1	1100	1010	90	0	1100		Ary	Sudah sah
13	TMP0000165	06-12-2010	D0	IDR	1	0	0	0	0	0		Ary	Draft
14	21/TT/INV/000	22-11-2010	D3	IDR	1	17690	7700	9990	17690	0		Ary	Bayar Lunas
15	TMP0000169	09-12-2010	D0	IDR	1	14200	5100	9100	0	14200			Draft
16	TMP0000167	08-12-2010	D0	IDR	1	1000	1000	0	0	1000		Ary	Belum sah
17													

**Menu Tiket**

... Hutang Piutang » Voucher Tiket

No. Invoice : 24/TT/INV/000 Tgl.Invoice : 10-12-2010  
 Pelanggan : 0000.0000.0000.0000 - Walk In Passenger/Pax Jakarta Telepon/Fax :  
 Alamat : N/A Jakarta Timur Email :

View

Invoice Tiket Hotel Tour Dokumen Transportasi Other

Penumpang	Fare LG	Fare Sales	Total Pax Paid	Total Costing	Gross Profit	Keterangan
Child dhanz	100.00	10,000.00	10,000.00	100.00	9,900.00	132

Untuk menjalankan/membuka Menu Tiket, lakukan langkah berikut ini:

1. Klik salah satu data lalu klik View untuk melihat data yang sudah di input.
2. Untuk membuka menu berikutnya lakukan hal yang sama.

**Form View data Tiket**

... Hutang Piutang » Voucher Tiket

No. Invoice : 24/TT/INV/000 Tgl.Invoice : 10-12-2010  
 Pelanggan : 0000.0000.0000.0000 - Walk In Passenger/Pax Jakarta Telepon/Fax :  
 Alamat : N/A Jakarta Timur Email :

**View Data Tiket Pesawat**

Item : TKT.PESAWAT.001 TIKET GARUDA INDONESIA  
 Airline : GA  
 Unit : UNIT  
 Qty : 1.00

Flight No	Ticket No	From	To	Class	Departure Date	ETD	Arrival Date	ETA	Status	Booking No
10	MLG	MLG	A - A		09-12-2010	10	09-12-2010	10	10	10

Selling		Costing	
Basic fare	: 10,000,00	Price Deposite / LG	: 100,00
Ppn	: 0,00	LG Charge	: 0,00
IWJR	: 0,00	Potongan Tunai LG	: 0,00
Surcharge	: 0,00	Incentive	: 0,00
Service Fee	: 0,00	CN Keep	: 0,00
Fee Travel	: 0,00	Total Deposit	: 100,00
CN Keep	: 0,00	Total Costing	: 100,00
Incentive	: 0,00		
Potongan Tunai	: 0,00		
Total Pax Paid	: 10,000,00		

Gross Profit : 9.900,00

Deposite  
 Supplier

Nama Penumpang : 3 dhanz

Item : TKT.PESAWAT.001  
 Airline : GA  
 Unit : UNIT  
 No Telepon : 123  
 Email :  
 Remark : 132

OK

**Form View data Hotel**

... Hutang Piutang » Voucher Hotel

**No. Invoice** : 26/TT/INV/000      **Tgl.Invoice** : 11-12-2010  
**Pelanggan** : 0000.0000.0000.0000 - Walk In Passenger/Pax Jakarta      **Telepon/Fax** :  
**Alamat** : N/A Jakarta Timur      **Email** :

**View Data Hotel**

Item	: VCH.001	VOUCHER HOTEL DOMESTIK
Hotel	: 0003	
Unit	: UNIT	
Qty Room	: 1.00	
Qty Night	: 1.00	

Selling		Costing	
Basic fare	: 350.000,00	Price Deposite / LG	: 250.000,00
Ppn	: 100,00	LG Charge	: 10.000,00
Service Fee	: 200,00	Potongan Tunai LG	: 10.000,00
Fee Travel	: 300,00	Incentive	: 200,00
CN Keep	: 500,00	CN Keep	: 500,00
Incentive	: 200,00	Total Fare	: 250.000,00
Potongan Tunai	: 250,00	Total Costing	: 250.700,00
Total Pax Paid	: 351.050,00		

Gross Profit : 100.350,00

Deposite : -  
 Supplier

Nama : Cecep

Telepon : 0123

Reservation By : Noury

Confirmed By : Adi

Meal Abf : BreakFast

Payment By : Almas

Remark : ..

OK





**Form View Dokumen**

...: Hutang Piutang > Dokumen

**No. Invoice** : 28/TT/INV/000      **Tgl.Invoice** : 11-12-2010

**Pelanggan** : 0000.0000.0000.0000 - Walk In Passenger/Pax Jakarta      **Telepon/Fax** :

**Alamat** : N/A Jakarta Timur      **Email** :

---

**View Data Dokumen**

Item	: DOC.001	DOKUMEN VISA
Unit	: PACK	
Qty Item	: 1.00	

Selling		Costing	
Basic fare	: 700,000.00	Price Deposite / LG	: 500,000.00
Ppn	: 10,000.00	LG Charge	: 50,000.00
Service Fee	: 20,000.00	Return LG	: 50,000.00
Fee Travel	: 15,000.00	Incentive	: 25,000.00
CN Keep	: 25,000.00	CN Keep	: 25,000.00
Incentive	: 25,000.00	Total Fare	: 0.00
Potongan Tunai	: 0.00	Total Costing	: 0.00
Total Pax Paid	: 0.00		

Deposite    Supplier

**Nama** : 1      CECEP GORBACEV

**No Telepon** :

**Email** :

**Remark** :

OK

**Form View Transportasi**

..: Hutang Piutang » **Transportasi**

<b>No. Invoice</b>	: 29/TT/INV/000	<b>Tgl.Invoice</b>	: 11-12-2010
<b>Pelanggan</b>	: 0000.0000.0000.0000 - Walk In Passenger/Pax Jakarta	<b>Telepon/Fax</b>	:
<b>Alamat</b>	: N/A Jakarta Timur	<b>Email</b>	:

**View Data Transportasi**

<b>Item</b>	: CAR.001	SEWA KIJANG AVANSA
<b>Unit</b>	: UNIT	
<b>Qty Vehicles</b>	:	

Selling		Costing	
Basic fare	: 800.000,00	Price Deposite / LG	: 600.000,00
Ppn	: 100.000,00	LG Charge	: 50.000,00
Service Fee	: 100.000,00	Potongan Tunai LG	: 50.000,00
Fee Travel	: 20.000,00	Incentive	: 50.000,00
CN Keep	: 50.000,00	CN Keep	: 50.000,00
Incentive	: 50.000,00	Total Fare	: 600.000,00
Potongan Tunai	: 100.000,00	Total Costing	: 700.000,00
Total Pax Paid	: 1.020.000,00		

<b>Gross Profit</b>	: 320.000,00
<input checked="" type="radio"/> Deposite <input type="radio"/> Supplier	: -
<b>Remark</b>	: ...

OK 

**Form View Others**

..: Hutang Piutang » Others

**No. Invoice** : TMP0000169      **Tgl.Invoice** : 09-12-2010  
**Pelanggan** : 0000.0000.0000.0000 - Walk In Passenger/Pax Jakarta      **Telepon/Fax** :  
**Alamat** : N/A Jakarta Timur      **Email** :

**View Data Others**

Item	: GOLF.001	PAKET GOLF
Unit	: PACK	

Selling		Costing	
Basic fare	: 1.000,00	Price Deposite / LG	: 1.000,00
Ppn	: 10,00	LG Charge	: 10,00
Service Fee	: 10,00	Potongan Tunai LG	: 10,00
Fee Travel	: 10,00	Incentive	: 10,00
CN Keep	: 10,00	CN Keep	: 10,00
Incentive	: 10,00	Total Fare	: 1.000,00
Potongan Tunai	: 10,00	Total Costing	: 1.020,00
Total Pax Paid	: 1.040,00		

Gross Profit : 20,00

Deposite  Supplier : -

Remark : ga bleh dihapus

OK

### 1.3 Informasi Invoice Penjualan Cabang

..: Informasi » Informasi Invoice Penjualan Per Cabang

Tanggal Periode :  Semua  
 07-12-2010 s.d 14-12-2010 (dd-mm-yyyy)

Kriteria : TMP Number Filter :  
 No Invoice Filter :

Nama Pelanggan :  
 Nama Sales :

Status :  
 Draft  
 Belum Sah  
 Sudah Sah  
 Bayar Sebagian  
 Lunas  
 Void  
 Proses Refund  
 Lunas Refund  
 Semua

OK

### Menu Invoice Penjualan Per Cabang

..: Informasi » Informasi Invoice Penjualan Per Cabang

Cari Export Excel

1 2

Status	No Invoice	Tgl Invoice	Nama Pelanggan	T.O.P	Valuta	Rate	Total Pax Paid	Total Costing	Gross Profit	Total Payment	Total Outstanding	Keterangan	Sales User
BAYAR FULL/LUNAS	33/TT/INV/000	21-12-2010	Walk In Passenger/Pax Jakarta	D0	IDR	1,00	2.500,00	2.000,00	500,00	2.500,00	0,00	...	Ary admin
Sudah sah	32/TT/INV/000	21-12-2010	Walk In Passenger/Pax Jakarta	D0	IDR	1,00	58.000,00	43.000,00	15.000,00	0,00	58.000,00	Idam	Ary admin
Sudah sah	32/TT/INV/000	21-12-2010	Walk In Passenger/Pax Jakarta	D0	IDR	1,00	58.000,00	43.000,00	15.000,00	0,00	58.000,00	Idam	Ary admin

Untuk menjalankan Menu Info LG All, lakukan langkah berikut ini:

1. Klik Cari untuk mencari data yang sudah di input
2. Klik Export Excel Untuk Membuka data ke dalam Microsoft Excel

**Form Pembuka daftar LG Cabang**

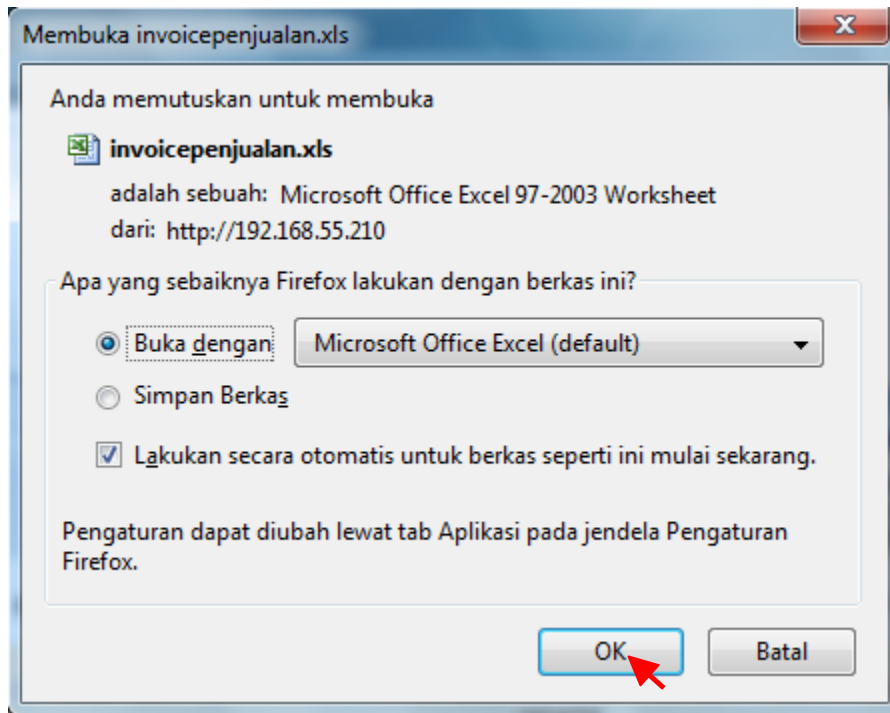

**Daftar LG Cabang dalam bentuk data Exel**

	A	B	C	D	E	F	G	H	I	J	K	L	M
1	LAPORAN INVOICE PENJUALAN												
2													
3	No Invoice	Tanggal	Nama Pelanggan	T.O.P	Valuta	Total Pax Paid	Total Costing	Gross Profit	Total Payment	Total Outstanding	Keterangan Sales	Status Data	
4													
5	TMP0000168	10-12-2010		IDR	0	1000	0	0	0	0			Draft
6	20/TT/INV/000	12-11-2010		IDR	0	11100	0	0	0	0			BAYAR FULL/LUNAS
7	23/TT/INV/000	18-11-2010		USD	0	56300	0	0	0	0			Sudah sah
8	23/TT/INV/000	18-11-2010		USD	0	56300	0	0	0	0			Sudah sah
9	23/TT/INV/000	18-11-2010		USD	0	56300	0	0	0	0			Sudah sah
10	24/TT/INV/000	10-12-2010		IDR	0	100000	0	0	0	0			BAYAR FULL/LUNAS
11	TMP0000166	08-12-2010		IDR	0	1000	0	0	0	0			Draft
12	22/TT/INV/000	15-11-2010		USD	0	1100	0	0	0	0			Sudah sah
13	TMP0000165	06-12-2010		IDR	0	0	0	0	0	0			Draft
14	31/TT/INV/000	11-12-2010		IDR	0	49600000	0	0	0	0			Sudah sah
15	21/TT/INV/000	22-11-2010		IDR	0	17690	0	0	0	0			BAYAR FULL/LUNAS
16	29/TT/INV/000	11-12-2010		IDR	0	1020000	0	0	0	0			Sudah sah
17	TMP0000169	09-12-2010		IDR	0	204222	0	0	0	0			Draft
18	TMP0000167	08-12-2010		IDR	0	1000	0	0	0	0			Belum sah
19	27/TT/INV/000	11-12-2010		IDR	0	10650000	0	0	0	0			Sudah sah
20	25/TT/INV/000	11-12-2010		IDR	0	1014	0	0	0	0			Sudah sah
21	28/TT/INV/000	11-12-2010		IDR	0	785000	0	0	0	0			Sudah sah
22	26/TT/INV/000	11-12-2010		IDR	0	351050	0	0	0	0			Sudah sah
23	30/TT/INV/000	11-12-2010		IDR	0	2200000	0	0	0	0			Sudah sah

## Menu Tiket

...: Hutang Piutang » Voucher Tiket

No. Invoice : 25/TT/INV/000 Tgl.Invoice : 11-12-2010

Pelanggan : 0000.0000.0000.0000 - Walk In Passenger/Pax Jakarta Telepon/Fax :

Alamat : N/A Jakarta Timur Email :

View

Invoice Tiket Hotel Tour Dokumen Transportasi Other

Penumpang	Fare LG	Fare Sales	Total Pax Paid	Total Costing	Gross Profit	Keterangan
Mr. CECEP GORBACEV	790.00	1,000.00	1,014.00	870.00	144.00	.

Untuk menjalankan Menu Info LG All, lakukan langkah berikut ini:

1. Klik View untuk melihat data yang sudah di input
2. Untuk menu berikutnya lakukan hal yang sama seperti menu Tiket.

## Form View Tiket

...: Hutang Piutang » Voucher Tiket

No. Invoice : 25/TT/INV/000 Tgl.Invoice : 11-12-2010

Pelanggan : 0000.0000.0000.0000 - Walk In Passenger/Pax Jakarta Telepon/Fax :

Alamat : N/A Jakarta Timur Email :

**View Data Tiket Pesawat**

Item : TKT.PESAWAT.001 TIKET GARUDA INDONESIA

Airline : GA

Unit : UNIT

Qty : 1.00

Flight No	Ticket No	From	To	Class	Departure Date	ETD	Arrival Date	ETA	Status	Booking No
F123	CGK	UPG	Y-Y	10-12-2010	10.00	10-12-2010	12.00	Ok	B123	T123

Selling		Costing	
Basic fare	: 1.000,00	Price Deposite / LG	: 800,00
Ppn	: 10,00	LG Charge	: 10,00
IWJR	: 2,00	Potongan Tunai LG	: 20,00
Surcharge	: 3,00	Incentive	: 30,00
Service Fee	: 4,00	CN Keep	: 50,00
Fee Travel	: 5,00	Total Deposit	: 790,00
CN Keep	: 10,00	Total Costing	: 870,00
Incentive	: 30,00		
Potongan Tunai	: 50,00		
Total Pax Paid	: 1.014,00		

Gross Profit : 144,00

Deposite : -

Supplier :

Nama Penumpang : 1 CECEP GORBACEV

Item : TKT.PESAWAT.001

Airline : GA

Unit : UNIT

No Telepon :

Email :

Remark :

OK

## Form View Hotel

...: Hutang Piutang » Voucher Hotel

**No. Invoice** : 26/TT/INV/000 **Tgl.Invoice** : 11-12-2010

**Pelanggan** : 0000.0000.0000.0000 - Walk In Passenger/Pax Jakarta **Telepon/Fax** :

**Alamat** : N/A Jakarta Timur **Email** :

---

**View Data Hotel**

Item	: VCH.001	VOUCHER HOTEL DOMESTIK
Hotel	: 0003	
Unit	: UNIT	
Qty Room	: 1.00	
Qty Night	: 1.00	

Selling		Costing	
Basic fare	: 350.000,00	Price Deposite / LG	: 250.000,00
Ppn	: 100,00	LG Charge	: 10.000,00
Service Fee	: 200,00	Potongan Tunai LG	: 10.000,00
Fee Travel	: 300,00	Incentive	: 200,00
CN Keep	: 500,00	CN Keep	: 500,00
Incentive	: 200,00	Total Fare	: 250.000,00
Potongan Tunai	: 250,00	Total Costing	: 250.700,00
Total Pax Paid	: 351.050,00		

Gross Profit : 100.350,00

Deposite : -

Supplier

Nama	: Cecep
Telepon	: 0123
Reservation By	: Noury
Confirmed By	: Adi
Meal Abf	: Breakfast
Payment By	: Almas
Remark	: ..

OK 

**Form View Tour**

..: Hutang Piutang » **Voucher Tour**

<b>No. Invoice</b>	: 27/TT/INV/000	<b>Tgl. Invoice</b>	: 11-12-2010
<b>Pelanggan</b>	: 0000.0000.0000.0000 - Walk In Passenger/Pax Jakarta	<b>Telepon/Fax</b>	:
<b>Alamat</b>	: N/A Jakarta Timur	<b>Email</b>	:

**View Data Tour**

<b>Item</b>	: TOUR.001	PAKET TOUR DALAM NEGERI
<b>Unit</b>	: PACK	
<b>Qty Person</b>	: 1.00	

Selling		Costing	
Basic fare	: 10.000.000,00	Price Deposite / LG	: 7.000.000,00
Ppn	: 500.000,00	LG Charge	: 200.000,00
Service Fee	: 200.000,00	Potongan Tunai LG	: 100.000,00
Fee Travel	: 100.000,00	Incentive	: 50.000,00
CN Keep	: 50.000,00	CN Keep	: 50.000,00
Incentive	: 50.000,00	Total Fare	: 7.100.000,00
Potongan Tunai	: 250.000,00	Total Costing	: 7.200.000,00
Total Pax Paid	: 10.650.000,00		

<b>Gross Profit</b>	: 3.450.000,00
<input checked="" type="radio"/> Deposite	: -
<input type="radio"/> Supplier	
<b>Nama</b>	: Cecep
<b>Remark</b>	: ...

OK



**Form View Dokumen**

::: Hutang Piutang » Dokumen

**No. Invoice** : 28/TT/INV/000      **Tgl.Invoice** : 11-12-2010

**Pelanggan** : 0000.0000.0000.0000 - Walk In Passenger/Pax Jakarta      **Telepon/Fax** :

**Alamat** : N/A Jakarta Timur      **Email** :

---

**View Data Dokumen**

Item	: DOC.001	DOKUMEN VISA
Unit	: PACK	
Qty Item	: 1.00	

Selling		Costing	
Basic fare	: 700,000.00	Price Deposite / LG	: 500,000.00
Ppn	: 10,000.00	LG Charge	: 50,000.00
Service Fee	: 20,000.00	Retum LG	: 50,000.00
Fee Travel	: 15,000.00	Incentive	: 25,000.00
CN Keep	: 25,000.00	CN Keep	: 25,000.00
Incentive	: 25,000.00	Total Fare	: 0.00
Potongan Tunai	: 0.00	Total Costing	: 0.00
Total Pax Paid	: 0.00		

Deposite  
 Supplier

**Nama** : 1 CECEP GORBACEV

**No Telepon** :

**Email** :

**Remark** :

OK 

**Form View Transportasi**

... Hutang Piutang » **Transportasi**

**No. Invoice** : 29/TT/INV/000      **Tgl. Invoice** : 11-12-2010  
**Pelanggan** : 0000.0000.0000.0000 - Walk In Passenger/Pax Jakarta      **Telepon/Fax** :  
**Alamat** : N/A Jakarta Timur      **Email** :

**View Data Transportasi**

<b>Item</b>	: CAR.001	SEWA KIJANG AVANSA
<b>Unit</b>	: UNIT	
<b>Qty Vehides</b>	:	

Selling		Costing	
Basic fare	: 800.000,00	Price Deposite / LG	: 600.000,00
Ppn	: 100.000,00	LG Charge	: 50.000,00
Service Fee	: 100.000,00	Potongan Tunai LG	: 50.000,00
Fee Travel	: 20.000,00	Incentive	: 50.000,00
CN Keep	: 50.000,00	CN Keep	: 50.000,00
Incentive	: 50.000,00	Total Fare	: 600.000,00
Potongan Tunai	: 100.000,00	Total Costing	: 700.000,00
Total Pax Paid	: 1.020.000,00		

**Gross Profit** : 320.000,00

Deposite : -  
 Supplier : ...

**Remark** :

OK 

**Form View Others**

**::: Hutang Piutang » Others**

**No. Invoice** : 30/TT/INV/000      **Tgl.Invoice** : 11-12-2010

**Pelanggan** : 0000.0000.0000.0000 - Walk In Passenger/Pax Jakarta      **Telepon/Fax** :

**Alamat** : N/A Jakarta Timur      **Email** :

---

**View Data Others**

**Item** : ADV.001      PAKET ADVENTURE

**Unit** : PACK

Selling		Costing	
Basic fare	: 2.000.000,00	Price Deposite / LG	: 1.500.000,00
Ppn	: 100.000,00	LG Charge	: 50.000,00
Service Fee	: 50.000,00	Potongan Tunai LG	: 50.000,00
Fee Travel	: 50.000,00	Incentive	: 50.000,00
CN Keep	: 50.000,00	CN Keep	: 50.000,00
Incentive	: 50.000,00	Total Fare	: 1.500.000,00
Potongan Tunai	: 100.000,00	Total Costing	: 1.600.000,00
Total Pax Paid	: 2.200.000,00		

**Gross Profit** : 600.000,00

Deposite : -  
 Supplier :

**Remark** :

OK 

**1.4 Informasi Invoice Sales Tiket All**

... Informasi Invoice » Informasi Inv Sales Tiket All

Cari Export Excel

No.Invoice	Tgl Invoice	FL LG	Penumpang	Maskapai	Val	Fare LG	Fare Sales	Total Pax Paid	Total Costing	Gross Profit	Nm Sales	Nm Kasir
25/TT/INV/000	11-12-2010	Tdk	CECEP GORBACEV	GA	IDR	790.00	1,000.00	1,014.00	870.00	144.00	Ary	admin
TT/INV/000	10-12-2010	Tdk	dhanz	GA	IDR	100.00	10,000.00	10,000.00	100.00	9,900.00	Ary	admin
TMP0000168	10-12-2010	Tdk	asdad	GA	IDR	1,000.00	1,000.00	1,000.00	1,000.00	0.00	Ary	admin
TMP0000167	08-12-2010	Tdk	dasda	GA	IDR	1,000.00	1,000.00	1,000.00	1,000.00	0.00	Ary	admin
TMP0000166	08-12-2010	Tdk	dada	GA	IDR	50.00	1,000.00	1,000.00	50.00	950.00	Ary	admin
21/TT/INV/000	22-11-2010	Tdk	10	GA	IDR	1,000.00	1,000.00	1,230.00	1,000.00	230.00	Ary	admin
21/TT/INV/000	22-11-2010	Tdk	10	GA	IDR	1,000.00	1,000.00	1,230.00	1,000.00	230.00	Ary	admin
21/TT/INV/000	22-11-2010	Tdk	10	GA	IDR	1,000.00	1,000.00	1,230.00	1,000.00	230.00	Ary	admin
23/TT/INV/000	18-11-2010	Ya	100	GA	USD	500.00	1,000.00	1,000.00	500.00	500.00	Ary	admin
23/TT/INV/000	18-11-2010	Ya	10	GA	USD	10.00	100.00	100.00	10.00	90.00	Ary	admin
23/TT/INV/000	18-11-2010	Ya	10	GA	USD	10.00	100.00	100.00	10.00	90.00	Ary	admin
23/TT/INV/000	18-11-2010	Ya	10	GA	USD	10.00	100.00	100.00	10.00	90.00	Ary	admin
23/TT/INV/000	18-11-2010	Ya	1000	JT	USD	0.00	1,000.00	27,000.00	4,600.00	22,400.00	Ary	admin

Untuk menjalankan Menu Info Invoice Sales Tiket All, lakukan langkah berikut ini:

1. Klik Cari untuk mencari data yang sudah di input
2. Klik Export Excel Untuk Membuka data ke dalam Microsoft Excel

**Form Pembuka daftar Penjualan**

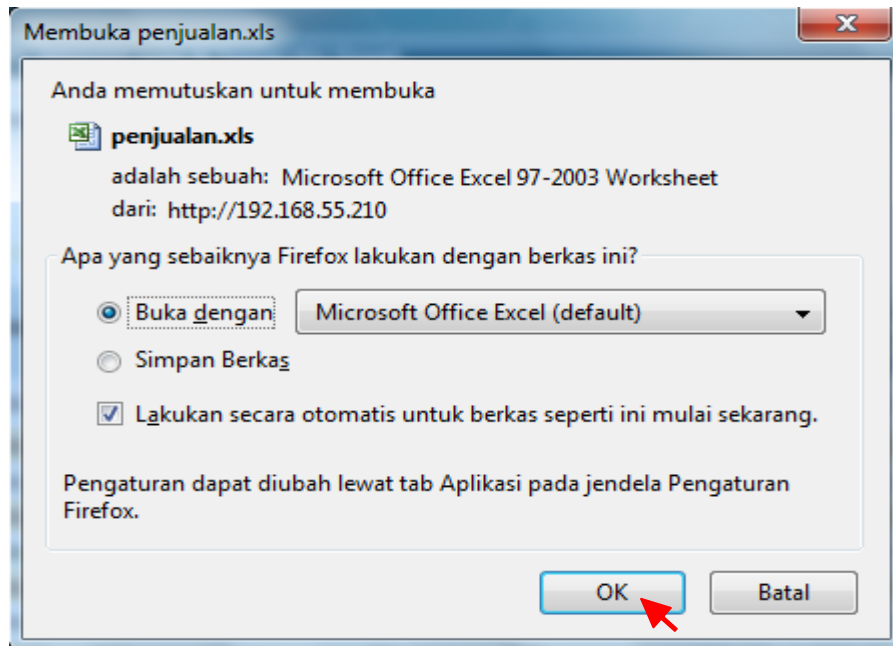

### Daftar Sales Tiket All dalam bentuk data Exel

	A	B	C	D	E	F	G	H	I	J	K	L	M
1	LAPORAN Invoice Sales Tiket												
2													
3	No.Invoice	Tgl Invoice	Return	FL LG	Penumpang	Maskapai	Kurs	Rute	Fare LG	Fare Sales	Total Pax Paid	Total Costing	Gross Profit
4													
5	TMP0000168	10-12-2010		Tdk	asdad	GA	IDR	-	1000	1000	1000	1000	0
6	20/TT/INV/000	12-11-2010		Tdk	10	GA	IDR	-	100	1000	1000	100	900
7	20/TT/INV/000	12-11-2010		Tdk	10	GA	IDR	-	100	100	100	100	0
8	20/TT/INV/000	12-11-2010		Tdk	1000	GA	IDR	-	1000	10000	10000	1000	9000
9	23/TT/INV/000	18-11-2010		Ya	10	GA	USD	-	10	100	100	10	90
10	23/TT/INV/000	18-11-2010		Ya	10	GA	USD	-	10	100	100	10	90
11	23/TT/INV/000	18-11-2010		Ya	100	GA	USD	-	500	1000	1000	500	500
12	23/TT/INV/000	18-11-2010		Ya	1000	JT	USD	-	0	1000	27000	4600	22400
13	23/TT/INV/000	18-11-2010		Ya	10	GA	USD	-	10	100	100	10	90
14	24/TT/INV/000	10-12-2010		Tdk	dhanz	GA	IDR	-	100	10000	10000	100	9900
15	TMP0000166	08-12-2010		Tdk	dada	GA	IDR	-	50	1000	1000	50	950
16	22/TT/INV/000	15-11-2010		Tdk	10	GA	USD	-	1000	1000	1000	1000	0
17	22/TT/INV/000	15-11-2010		Tdk	100	JT	USD	-	10	100	100	10	90
18	21/TT/INV/000	22-11-2010		Tdk	10	GA	IDR	-	1000	1000	1230	1000	230
19	21/TT/INV/000	22-11-2010		Tdk	10	GA	IDR	-	1000	1000	1230	1000	230
20	21/TT/INV/000	22-11-2010		Tdk	10	GA	IDR	-	1000	1000	1230	1000	230
21	TMP0000167	08-12-2010		Tdk	dasda	GA	IDR	-	1000	1000	1000	1000	0
22	25/TT/INV/000	11-12-2010		Tdk	CECEP GORBACEV	GA	IDR	-	790	1000	1014	870	144

### 1.5 Informasi Invoice Sales Hotel All

..: Informasi Invoice » Informasi Inv Sales Hotel All

Tanggal Periode :  Semua  
 07-12-2010 s.d 14-12-2010 (dd-mm-yyyy)

Kriteria :  Filter :   
 Filter :

Nama Pelanggan :

Kantor Cabang :

Nama Sales :

Hotel :

Status :  Draft  
 Belum Sah  
 Sudah Sah  
 Bayar Sebagian  
 Lunas  
 Void  
 Proses Refund  
 Lunas Refund  
 Semua

Menu Informasi Invoice Sales Hotel All

Informasi Invoice > Informasi Inv Sales Hotel All

Cari Export Excel

No.Invoice	Tgl Invoice	FL LG	Hotel	Val	Fare LG	Fare Sales	Total Pax Paid	Total Costing	Gross Profit	Nm Sales	Nm Kasir
26/TT/INV/000	11-12-2010	Tdk	89 Hotel	IDR	250,000.00	350,000.00	351,050.00	250,700.00	100,350.00	Ary	admin
MPO000169	09-12-2010	Tdk	89 Hotel	IDR	288,750.00	100,000.00	190,022.00	308,750.00	-118,728.00		admin
21/TT/INV/000	22-11-2010	Tdk	Abadi Hotel & Convention Center	IDR	2,700.00	1,000.00	14,000.00	4,700.00	9,300.00	Ary	admin

Untuk menjalankan Menu Info.Invoice Sales Hotel All, lakukan langkah berikut ini:

1. Klik Cari untuk mencari data yang sudah di input
2. Klik Export Excel Untuk Membuka data ke dalam Microsoft Excel

#### Form Pembuka daftar Penjualan

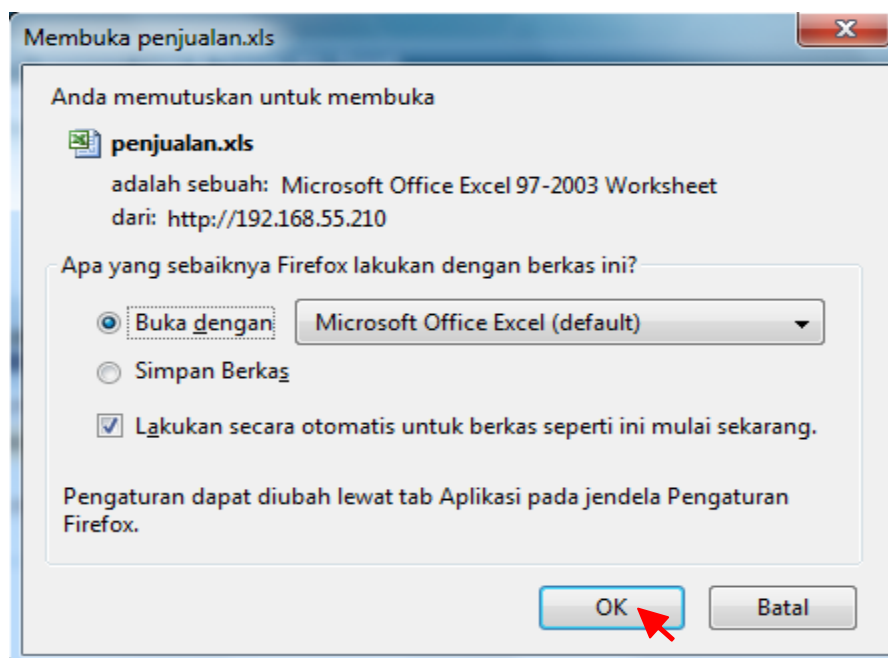

**Daftar Sales Hotel All dalam bentuk data Exel**

	A	B	C	D	E	F	G	H	I
1	LAPORAN Invoice Sales Hotel								
2									
3	No.Invoice	Tgl Invoice	FLLG	Kurs	Fare LG	Fare Sales	Total Pax Paid	Total Costing	Gross Profit
4									
5	21/TT/INV/000	22-11-2010	Tdk	IDR	2700	0	14000	4700	9300
6	TMP0000169	09-12-2010	Tdk	IDR	288750	0	190022	308750	-118728
7	26/TT/INV/000	11-12-2010	Tdk	IDR	250000	0	351050	250700	100350

**1.6 Informasi Invoice Sales Tour All**

... Informasi Invoice > Informasi Inv Sales Tour All

Tanggal Periode :  Semua  
 07-12-2010 s.d 14-12-2010 (dd-mm-yyyy)

Kriteria :  Filter :   
 Filter :

Nama Pelanggan :

Kantor Cabang :

Nama Sales :

Status :  Draft  
 Belum Sah  
 Sudah Sah  
 Bayar Sebagian  
 Lunas  
 Void  
 Proses Refund  
 Lunas Refund  
 Semua

Menu Informasi Invoice sales Tour All

..: Informasi Invoice » Informasi Inv Sales Tour All

Cari Export Excel

No.Invoice	Tgl Invoice	FL LG	Val	Fare LG	Fare Sales	Total Pax Paid	Total Costing	Gross Profit Sales	Nm Kasir
27/TT/INV/000	11-12-2010	Tdk	IDR	7,100,000.00	10,000,000.00	10,650,000.00	7,200,000.00	3,450,000.00	Ary admin
TMP0000169	09-12-2010	Tdk	IDR	1,000.00	10,000.00	10,040.00	1,020.00	9,020.00	admin

Untuk menjalankan Menu Informasi Invoice sales Tour All, lakukan langkah berikut ini:

1. Klik Cari untuk mencari data yang sudah di input
2. Klik Export Excel Untuk Membuka data ke dalam Microsoft Excel

**Form Pembuka daftar Penjualan**

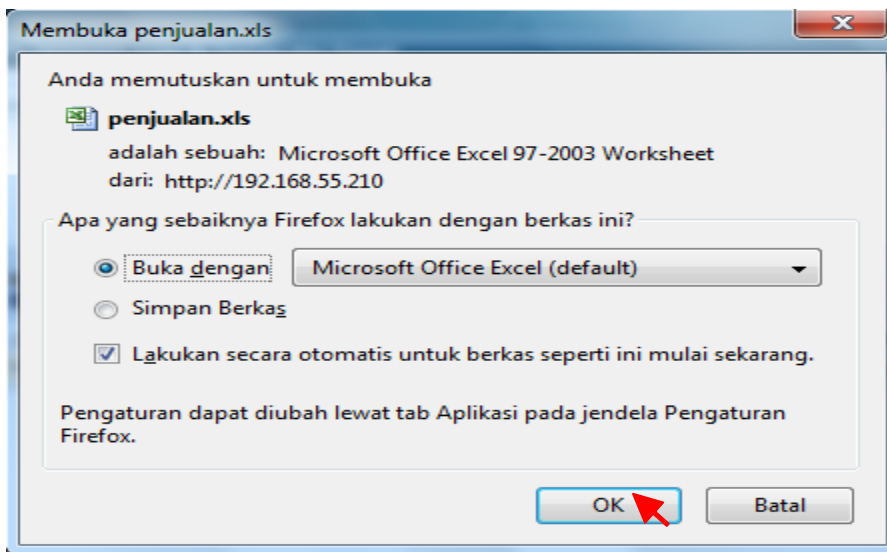

**Daftar Sales Hotel All dalam bentuk data Exel**

	A	B	C	D	E	F	G	H	I
1	LAPORAN Invoice Sales Tour								
2									
3	No.Invoice	Tgl Invoice	FLLG	Kurs	Fare LG	Fare Sales	Total Pax Paid	Total Costing	Gross Profit
4									
5	TMP0000169	09-12-2010	Tdk	IDR	1000	0	10040	1020	9020
6	27/TT/INV/000	11-12-2010	Tdk	IDR	7100000	0	10650000	7200000	3450000

## 1.7 Informasi Invoice Sales Dokument All

..: Informasi Invoice » Informasi Inv Sales Dokument All

Tanggal Periode :  Semua  
 07-12-2010 s.d 14-12-2010 (dd-mm-yyyy)

Kriteria : TMP Number Filter :  
No Invoice Filter :

Nama Pelanggan :  
Kantor Cabang :  
Nama Sales :

Status :  
 Draft  
 Belum Sah  
 Sudah Sah  
 Bayar Sebagian  
 Lunas  
 Void  
 Proses Refund  
 Lunas Refund  
 Semua

OK

Menu Informasi Invoice Sales Dokument All

..: Informasi Invoice » Informasi Inv Sales Dokument All

Cari Export Excel

No.Invoice	Tgl Invoice	FL LG	Val	Fare LG	Fare Sales	Total Pax Paid	Total Costing	Gross Profit	Nm Sales Kasir
28/TT/INV/000	11-12-2010	Tdk	IDR	500,000.00	700,000.00	785,000.00	550,000.00	235,000.00	Ary admin
MP0000169	09-12-2010	Tdk	IDR	1,000.00	1,000.00	1,040.00	1,020.00	20.00	admin

Untuk menjalankan Menu Informasi Invoice sales Dokument, lakukan langkah berikut ini:

1. Klik Cari untuk mencari data yang sudah di input
2. Klik Export Excel Untuk Membuka data ke dalam Microsoft Excel

### Form Pembuka daftar Penjualan

Membuka penjualan.xls

Anda memutuskan untuk membuka  
penjualan.xls  
adalah sebuah: Microsoft Office Excel 97-2003 Worksheet  
dari: http://192.168.55.210

Apa yang sebaiknya Firefox lakukan dengan berkas ini?

Buka dengan Microsoft Office Excel (default)  
 Simpan Berkas

Lakukan secara otomatis untuk berkas seperti ini mulai sekarang.

Pengaturan dapat diubah lewat tab Aplikasi pada jendela Pengaturan Firefox.

OK Batal

**Daftar Sales Dokument All dalam bentuk data Exel**

	A	B	C	D	E	F	G	H	I
1	LAPORAN Invoice Sales Dokument								
2									
3	No.Invoice	Tgl Invoice	FLLG	Kurs	Fare LG	Fare Sales	Total Pax Paid	Total Costing	Gross Profit
4									
5	TMP0000169	09-12-2010	Tdk	IDR	1000	0	1040	1020	20
6	28/TT/INV/000	11-12-2010	Tdk	IDR	500000	0	785000	550000	235000

**1.8 Informasi Invoice Sales Transportasi All**

Menu Informasi Invoice Sales Transportasi All

No.Invoice	Tgl Invoice	FL LG	Val	Fare LG	Fare Sales	Total Pax Paid	Total Costing	Gross Profit	Nm Sales	Nm Kasir
29/TT/INV/000	11-12-2010	Tdk	IDR	600,000.00	0.00	1,020,000.00	700,000.00	320,000.00	Ary	admin
TMP0000169	09-12-2010	Tdk	IDR	1,000.00	0.00	1,040.00	1,020.00	20.00		admin
23/TT/INV/000	18-11-2010	Ya	USD	0.00	0.00	14,000.00	9,000.00	5,000.00	Ary	admin

Untuk menjalankan Menu Informasi Invoice Transportasi All, lakukan langkah berikut ini:

1. Klik Cari untuk mencari data yang sudah di input
2. Klik Export Excel Untuk Membuka data ke dalam Microsoft Exce

**Form Pembuka daftar Penjualan**

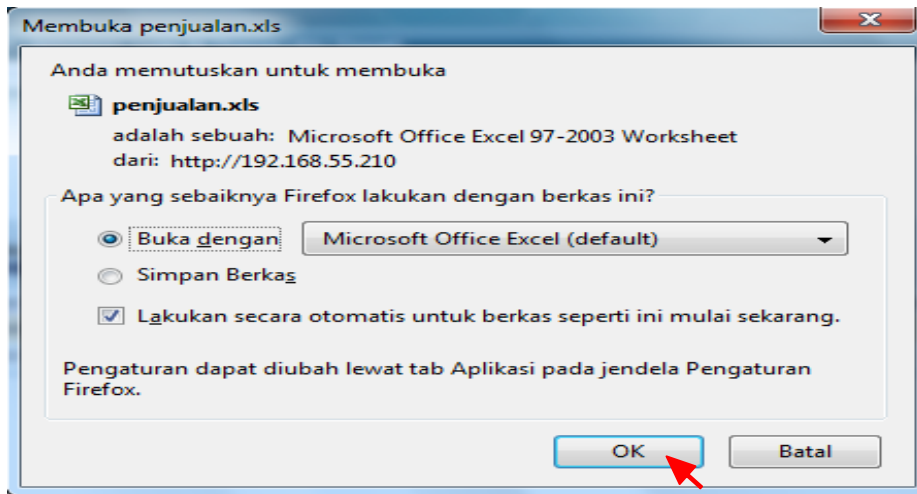

**Daftar Sales Dokument All dalam bentuk data Exel**

	A	B	C	D	E	F	G	H	I
1	LAPORAN Invoice Sales Transportasi								
2									
3	No.Invoice	Tgl Invoice	FLLG	Kurs	Fare LG	Fare Sales	Total Pax Paid	Total Costing	Gross Profit
4									
5	23/TT/INV/000	18-11-2010	Ya	USD	0	0	14000	9000	5000
6	TMP0000169	09-12-2010	Tdk	IDR	1000	0	1040	1020	20
7	29/TT/INV/000	11-12-2010	Tdk	IDR	600000	0	1020000	700000	320000

**1.9 Informasi Invoice sales Other All**

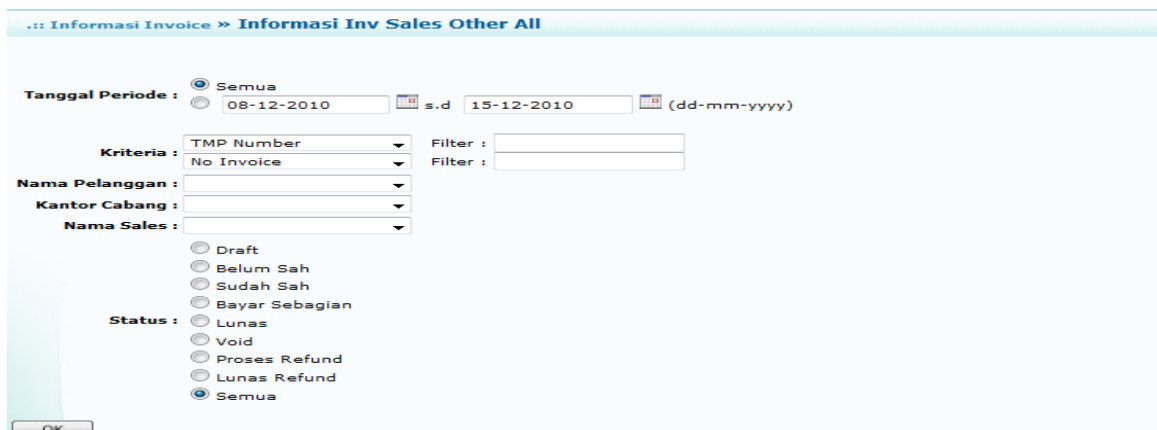

Menu Informasi Invoice sales Other All

... Informasi Invoice > Informasi Inv Sales Other All

Cari Export Excel

No.Invoice	Tgl Invoice	FL LG	Val	Fare LG	Fare Sales	Total Pax Paid	Total Costing	Gross Profit	Nm Sales	Nm Kasir
30/TT/INV/000	11-12-2010	Tdk	IDR	1,500,000.00	2,000,000.00	2,200,000.00	1,600,000.00	600,000.00	Ary	admin
TMP0000169	09-12-2010	Tdk	IDR	1,000.00	1,000.00	1,040.00	1,020.00	20.00		admin
23/TT/INV/000	18-11-2010	Tdk	USD	0,00	1,000.00	14,000.00	9,000.00	5,000.00	Ary	admin

Untuk menjalankan Menu Informasi Invoice sales Other All, lakukan langkah berikut ini:

1. Klik Cari untuk mencari data yang sudah di input
2. Klik Export Excel Untuk Membuka data ke dalam Microsoft Excel

**Form Pembuka daftar Penjualan**

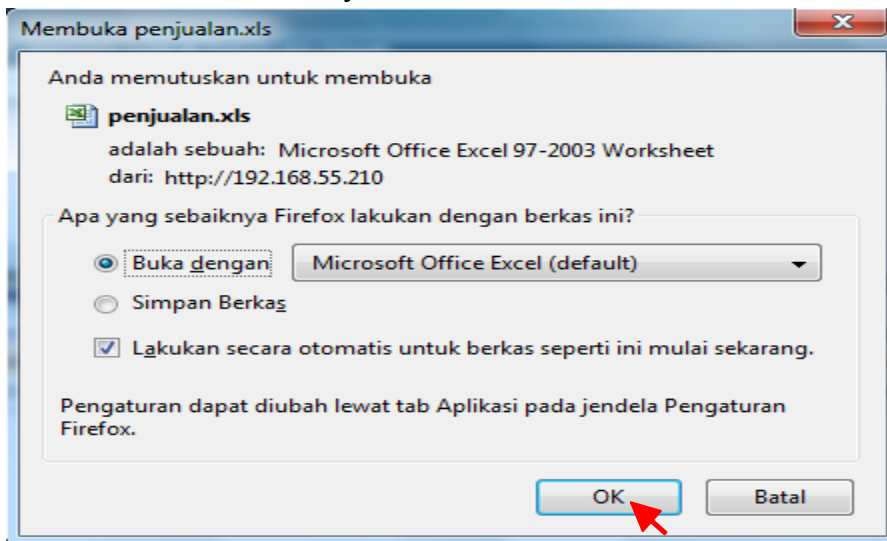

**Daftar Sales Dokument All dalam bentuk data Exel**

	A	B	C	D	E	F	G	H	I
1	LAPORAN Invoice Sales Other								
2									
3	No.Invoice	Tgl Invoice	FL LG	Kurs	Fare LG	Fare Sales	Total Pax Paid	Total Costing	Gross Profit
4									
5	23/TT/INV/000	18-11-2010	Tdk	USD	0	0	14000	9000	5000
6	TMP0000169	09-12-2010	Tdk	IDR	1000	0	1040	1020	20
7	30/TT/INV/000	11-12-2010	Tdk	IDR	1500000	0	2200000	1600000	600000



## Penutup

---

Demikianlah dokumen buku manual aplikasi **TIS** yang kami sampaikan ini, merupakan refleksi dari usaha terbaik kami dalam memberikan solusi manajemen informasi keuangan bagi CUSTOMER kami di Dunia Usaha dan Industri Tours & Travel.

Terima kasih atas kesempatan yang telah diberikan kepada TIS.

**Salam dari kami “ to the next level ”**